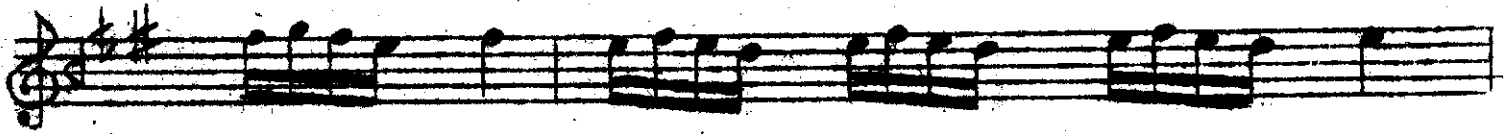

## HÜZZAM ŞARKI

DÜYEK  
( ♩ = 140 )

( Yarım neden ağlıyor )

Söz : SADETTİN EVGİNER  
Beste : ARİF SAMİ TOKER

YA RİM NE DEN..... AĞ LI..... YOR  
KAL Bİ Mİ O..... NA AÇ..... TIM

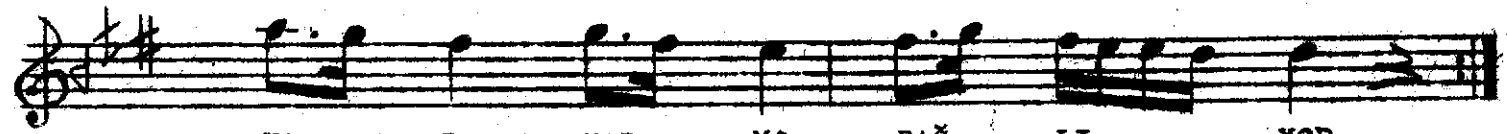

KA RA YAZ MA BAĞ LI..... YOR  
BU TUN DER Dİ Mİ SAÇ..... TIM



SAZ E LİN DE O TUR..... MUŞ.....  
SEV GİY LE DO LUP..... TAŞ TIM

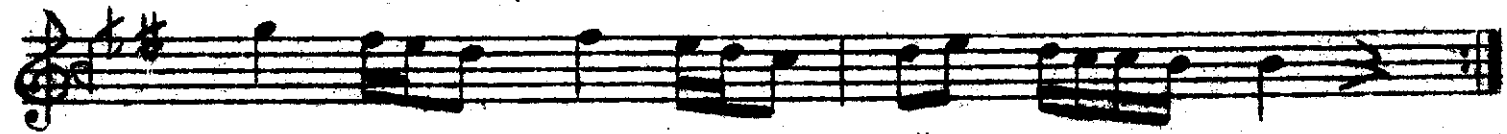

HEM GÜ..... LUP HEM... AĞ LI..... YOR  
GİR Dİ..... BE NİM... KAL Bİ..... ME

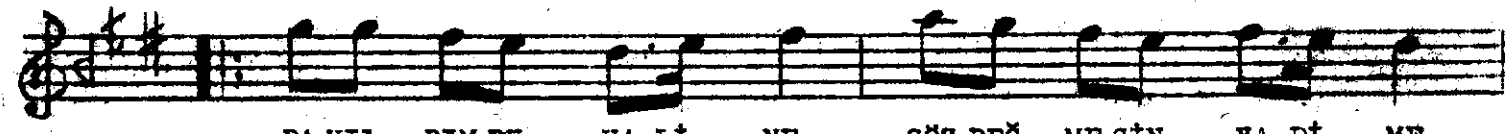

BA YIL DİM BU HA Lİ NE GÖZ DEĞ ME SİN YA Rİ ME



A MAN HİÇ A LİN MA SİN PEYLE Mİ ŞİM KEN Dİ ME

YARIM NEDEN AĞLIYOR  
KARA YAZMA BAĞLIYOR  
SAZ ELİNDE OTURMUŞ  
HEM GÜLÜP HEM AĞLIYOR

BAYILDIM BU HALİNE  
GÖZ DEĞMESİN YARİME  
AMAN HİÇ ALINMASIN  
PEYLEMİŞİM KENDİME

KALBİMİ ONA AÇTIM  
BÜTÜN DERDİMİ SAÇTIM  
SEVGİYLE DOLUP TAŞTIM  
GİRDİ BENİM KALBİME

BAYILDIM BU HALİNE  
GÖZ DEĞMESİN YARİME  
AMAN HİÇ ALINMASIN  
PEYLEMİŞİM KENDİME

E.B.